

Lavieu

CENTRE VILLE
CENTRE SOCIAL & CULTUREL

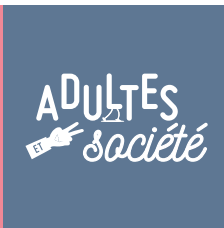
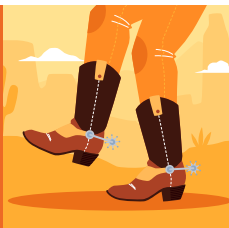

1 Place Baudelaire,
42400 Saint-Chamond
04 77 31 75 44

SUIVEZ-NOUS



www.centre-social-culturel-lavieu.fr
contact@csc-lavieu.fr

MOT DU PRÉSIDENT

2025 va être l'année du renouvellement de notre agrément, centre social pour quatre ans. C'est l'occasion pour toute l'équipe, administrateurs, bénévoles et salariés, de réfléchir et d'écrire un nouveau projet social, en s'appuyant sur un diagnostic de territoire.

Il sera important de remettre en avant les valeurs que l'on porte à travers notre projet : La tolérance, la solidarité, le respect sont autant de mots derrière lesquels se trouve l'Humain. En devenant ADHÉRENT du centre social, on s'engage et on partage ces VALEURS. Il nous paraît important de le redire, tant ces dernières années, le mode « consommateur » dicté par notre société a tenté de prendre le pas sur notre projet.

Mettre l'humain au centre, quand la crise frappe le plus démunis, quand une famille sans-papiers, risque d'être renvoyée dans un ailleurs incertain, quand la solitude fait basculer dans la dépression, et quant au quotidien, des situations difficiles, se multiplient sans cesse.

Le potentiel humain présent depuis des années au centre social, demeure l'essence de notre projet et ce qui en donne le sens.

Pour le Conseil d'Administration
Athmane BENNACER, Président



FAMILLES - 05

LA PETITE ENFANCE - 06

JEUNES 11/17 ANS
INTERGÉNÉRATION - 08

JEUNES 16/25 ANS
INTERGÉNÉRATION - 09

ADULTES ET SOCIÉTÉ - 10

JARDIN,
DÉVELOPPEMENT
DURABLE - 11

VALORISER LA
ET LES CULTURES - 12

PARTENARIAT
ASSOCIATIONS
ACCUEILLIES
& PERMANENCES - 14

Pour 2024/2025, le Centre Social et Culturel reçoit le soutien de ses adhérents et de :



Le Centre Social et Culturel
est adhérent de la LPO,
des FRANCAS, de l'UNICEF...

SAISON 2024/2025

ASSEMBLÉE GÉNÉRALE

Vendredi 27 septembre 2024 à 18h30

RÉOUVERTURE

Dès le 4 septembre 2024.

Cartes d'adhésions + renseignements.

INSCRIPTIONS

Dès le 9 septembre 2024.

PORTES OUVERTES

Du 16 au 27 septembre 2024.

CONTACT

CENTRE SOCIAL ET CULTUREL LAVIEU

1 place Baudelaire,
42400 Saint-Chamond
Tél. 04 77 31 75 44

Retrouvez les infos, le programme et les activités du Centre Social sur notre site : www.centre-social-culturel-lavieu.fr et sur notre page facebook

 ACCÈS PERSONNES
À MOBILITÉ RÉDUITE



ACCUEIL

PERMANENCE

Lundi : 14H - 18H30,
Mardi : 9H - 12H / 14H - 18H30,
Mercredi : 9H - 12H30 / 13H - 18H,
Jeudi : 9H - 12H / 14H - 18H30,
Vendredi : 9H - 12H / 14H - 17H,
Samedi : 9H - 12H ponctuellement
voir programme vacances.

Jeudi matin, accueil sur le marché

ADHÉSION

VALABLE DU 4 SEPTEMBRE 2024
AU 31 AOÛT 2025

La carte d'adhésion familiale : 10€
Elle est obligatoire et permet
la gratuité des activités
signalées par ce logo :



FAMILLES

Des actions, des sorties regroupant enfants, parents, grands-parents, autour de loisirs simples pour le maintien du lien familial.

Référente famille : Aïda est disponible pour toute discussion individuelle ou tout projet collectif.



CAFÉ DES PARENTS



C'est un temps d'échange entre parents autour des questions de scolarité des enfants (utilisation de cyber-collège, l'orientation, l'utilisation des outils numériques, etc...).

En partenariat avec les écoles du centre-ville et la municipalité... (avec le soutien de la politique de la ville).

Une permanence le mardi après-midi une fois par mois de 14H à 16H ouverte à tout parent qui souhaiterait discuter d'un sujet particulier.

SORTIES FAMILIALES

Au printemps et en été, découvrez le programme à l'accueil.

ANIMATIONS EN FAMILLE



Pendant les vacances scolaires, 1 ANIMATION PAR SEMAINE autour de jeux, ateliers cuisine, scientifique...

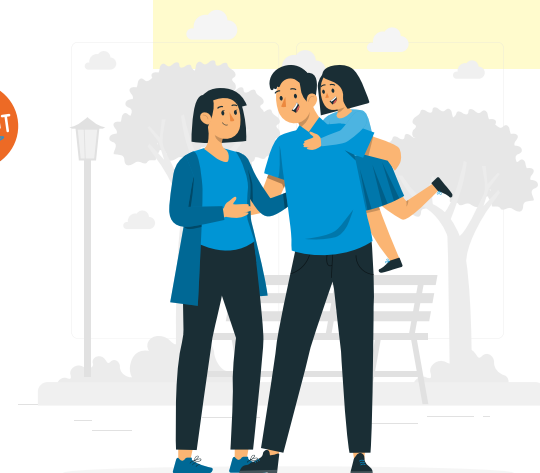

La petite ENFANCE - Enfance

Un lieu, un accueil autour d'actions, de thèmes, respectant le rythme de l'enfant, l'épanouissement, la bienveillance, la place des parents, des grands-parents...

Animatrice : Céline

ACCOMPAGNEMENT À LA SCOLARITÉ

MERCREDI 10H15 - 11H15

VENDREDI 16H45 - 18H



Accompagner les enfants et les familles dans la scolarité : faire ses devoirs, découvrir des activités culturelles et favoriser un lien entre l'école, l'enfant et les parents. 1 animation parents/enfants par trimestre

NOUVEAU : inscription après entretien individuel.

ALSH 3/11 ANS

INSCRIPTIONS

à l'accueil

MERCREDIS en journée ou demi-journée*

9H30 - 12H : animations découverte

12H - 13H30 : repas (livré par Ethic Table entreprise d'insertion)

13H30 - 17H30 : Accueil de loisirs (goûter fourni par le centre social)

PETITES ET GRANDES VACANCES SCOLAIRES*

9H30 - 17H30 (journée complète)

Une période de vacances : un thème autour d'activités variées et ludiques.

Repas livré par Ethic Table (goûter fourni par le centre social).

AUTRES ACTIONS PETITE ENFANCE / ENFANCE

Heure du conte, prêt de livres, ateliers «découverte» dans le cadre de l'accompagnement à la scolarité.

Travail de partenariat local sur des projets d'activités ponctuels.



* Garderie : 8H - 9H30 et 17H30 - 18H
 matin : 1,50€ / soir : 0,50€
 Accueils échelonnés : 9H30 - 10H et 17H - 17H30

		CENTRE DE LOISIRS MERCREDIS												
		AU MOIS (du 1 ^{er} au 31)				AU TRIMESTRE (Oct à Déc / Janv à Mars / Avr à juin)				À LA SAISON (1 ^{er} octobre à fin juin)				
		Journée AVEC repas		1/2 Journée SANS repas		Journée AVEC repas		1/2 Journée SANS repas		Journée AVEC repas		1/2 Journée SANS repas		
		1/2	Journée	1/2	Journée	1/2	Journée	1/2	Journée	1/2	Journée	1/2	Journée	
VACANCES	Journée AVEC repas	QUOTIENT												
		9h30 - 17h30	14€	12€	7€	36€	32€	20€	96€	84€	50€	108€	96€	55€
		4,50€	16€	13€	8€	40€	36€	22€	108€	96€	55€	132€	120€	62€
		5,50€	19€	16€	9€	50€	45€	25€	132€	120€	62€	156€	144€	70€
		6,50€	23€	19€	10€	58€	54€	28€	156€	144€	70€	180€	168€	75€
		7,50€	26€	22€	11€	68€	63€	30€	180€	168€	75€	204€	192€	80€
		8,50€	30€	25€	12€	77€	72€	32€	204€	192€	80€	216€	204€	87€
		9€	32€	27€	13€	81€	77€	35€	216€	204€	87€	230€	210€	94€
		9,50€	34€	28€	14€	86€	80€	37€	230€	210€	94€	250€	225€	100€
		10€	36€	30€	15€	91€	83€	39€	250€	225€	100€	266€	240€	110€
		10,50€	38€	32€	16€	95€	86€	41€	266€	240€	110€	280€	255€	115€
		11€	40€	34€	17€	99€	89€	43€	280€	255€	115€	290€	262€	120€
		11,50€	42€	35€	18€	102€	92€	45€	290€	262€	120€	310€	270€	125€
		12€	44€	36€	19€	106€	95€	47€	310€	270€	125€	320€	280€	135€
		13€	46€	37€	20€	110€	105€	49€	320€	280€	135€	336€	285€	140€
14€	48€	38€	21€	120€	115€	52€	336€	285€	140€	350€	315€	148€		
15€	50€	42€	22€	130€	120€	55€	350€	315€	148€	370€	330€	160€		
16€	52€	44€	24€	140€	130€	60€	370€	330€	160€	380€	345€	174€		
17€	54€	46€	26€	150€	140€	70€	380€	345€	174€	390€	360€	187€		
18€	56€	48€	28€	160€	150€	80€	390€	360€	187€					

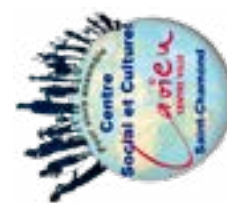

ACCUEILS

Accueil du matin	8h - 9h30	17h30 - 18h
Accueil du soir	0,50€	

Pas de quotient familial

Jeunes 11-17 ANS INTERGÉNÉRATION

Kenzi est disponible à l'accueil pour toute discussion individuelle ou tout projet collectif.

ACCOMPAGNEMENT À LA SCOLARITÉ SECONDAIRE



Inscription après avoir signé le contrat et avoir participé à l'entretien de motivation avec les parents. Partenariat avec les collèges et lycées de la ville.

Collégiens : LUNDI : 17H30 - 19H
ET MERCREDI : 17H - 18H30

Lycéens : MERCREDI : 15H - 17H
ET VENDREDI : 17H30 - 19H

SOIRÉE ADOS



VENDREDI : 19H - 22H
(selon programme et projets)
Raclette, ciné, BBQ, concerts...
et vos propositions !

ALSH MERCREDIS



13H30 - 17H / 11/17 ANS
Programme trimestriel avec
une sortie payante par mois
sur inscription (3€).

* **Garderie :** 8H - 9H30 et 17H30 - 18H
matin : 1,50 € / soir : 0,50 €
Accueils échelonnés : 9H30 - 10H
17H - 17H30 (Uniquement pour
les 11/13 ans).

ACTIONS INTERGÉNÉRATION

SÉJOUR INTERGÉNÉRATION

**DU 25 AU 27 OCTOBRE 2024
À STRASBOURG**

JEUDIS DÉTENTE

JEUDIS 17H - 19H AVEC KENZI
Temps d'accueil et d'écoute autour
d'une partie de ping-pong / baby-foot.
Aide à la réalisation d'exposés... projets.

ALSH VACANCES* SCOLAIRES

9H30 - 17H30
Sorties, loisirs, sport, découverte, cuisine,
soirées. 2 groupes 11/13 et 14/17 ans.



Jeunes 16-25 ANS INTERGÉNÉRATION

On se retrouve avec Pierrick pour parler projets, aide administrative, emploi, orientation, etc... après le travail, l'école.

Favoriser la participation des jeunes pour aller vers un engagement citoyen.

**LUNDI : 16H-18H
MERCREDI : 14H-18H
JEUDI : 16H-19H
VENDREDI : 19H-22H (1 sortie/mois)**



CARDIO / CIRCUIT TRAINING

JEUDI 17H - 19H (sauf vacances scolaires)
Tous niveaux. Pour être bien dans son corps
et dans sa tête.

PROJET : À LA DÉCOUVERTE DES ÉLUS DE LA RÉPUBLIQUE

Pour mieux comprendre les institutions
et le rôle des acteurs politiques.
Allons à leur rencontre !

PROJET NEW-YORK 2025

16 jeunes se lancent le défi de partir
10 jours à New York pour découvrir
le berceau du hip-hop après avoir
réalisé l'exposition « une histoire
du rap français ».

L'EXPOSITION «UNE HISTOIRE DU RAP FRANÇAIS»

Disponible en prêt gratuitement.

- 20 panneaux de 2m x 1m
- une télé
- 20 appareils d'écoute musicale

Pour mieux comprendre l'évolution
du rap et sa place dans la culture
française.



ADULTES ET société

LES CLUBS



DE 14H À 17H

- > **Lundi** : jeux de société - marche nature
- > **Mardi** : perles - loisirs créatifs - couture
- > **Jeudi** : vannerie
- > **Vendredi** : tricot - couture - perles



ANIMATIONS

OCTOBRE ROSE

SAMEDI 5 OCTOBRE 2024.

En partenariat avec la municipalité.

VIDE GRENIER

(sous réserve)

LE 19 OCTOBRE 2024

ET LE 7 JUIN 2025

STAGES* 20€ les 5 séances
minimum 8 personnes

- COUTURE
- VANNERIE
- CÉRAMIQUE

SANTÉ POUR TOUS

1 fois par trimestre le vendredi de 14h à 16h
(selon calendrier - Renseignements
et inscriptions à l'accueil)

GYM DOUCE

MARDI : 10H - 11H

Avec Morgane

ATELIERS CIRCUIT TRAINING

VENDREDI : 10H - 11H

Avec Morgane

VÉLO POUR TOUS

GYM TONIC

SESSION TRIMESTRIELLE

À voir planning et détail : à l'accueil.

* Planning disponible à l'accueil

JARDIN

développement
Durable

JARDIN

JEUDIS JARDINS

14H - 16H

Plantations, boutures, entretien, temps
convivial au jardin du Centre Social
avec les adhérents.

POTAGERS AUX PIEDS D'IMMEUBLES

Soutien aux habitants dans l'amélioration
de leur cadre de vie.

RÉSEAU AGRICULTURE URBAINE

Participation au projet mis en place
par la municipalité.

VENTE ET/OU TROC DE PLANTS

Semis réalisés avec les habitants,
écoles, associations...

GRAINOTHÈQUE

Installée dans le hall d'accueil
à disposition des adhérents.



Le Centre Social et Culturel
s'inscrit dans une démarche
de transition écologique et solidaire.

ACTIONS ÉCONOMIQUES ET SOLIDAIRES

JEUDI : 17H - 19H

ATELIER D'AUTORÉPARATION DE VÉLOS

« Venez avec votre vélo ; on le répare ensemble ».

PRÊTHÈQUE

Prêt de vélos pour se rendre temporairement
en stage, Travail... ou le week-end pour
se balader. Prêt de matériel aux adhérents
(bricolage, cuisine, tables et chaises).



ZONE DE TROC

Pour adultes et enfants.

Portant à disposition des adhérents :
déposer et prendre vêtements, chaussures,
sacs... Troc de vêtements enfants une fois
par trimestre.

PANIER SOLIDAIRES

À partir de paniers de légumes
des Jardins de Valeriane et de dons
confection de bocaux de légumes.
Atelier intergénération.



VALORISER la et les Cultures

Pour accueillir un public plus mixte,
garder le lien intergénérationnel
et s'enrichir de la culture des autres...

Prix : 12 €/pers.

CUISINES DU MONDE

« LE SÉNÉGAL »

JEUDI 10 OCTOBRE 2024 À 12H

« L'AFGHANISTAN »

JEUDI 14 NOVEMBRE 2024 À 12H

CDM DE NOËL : « NOËL MÉDITERRANÉEN »

JEUDI 19 DÉCEMBRE 2024 À 12H

« VÉGÉTARIENNE »

JEUDI 16 JANVIER 2025 À 12H

« LE CANADA »

JEUDI 20 FÉVRIER 2025 À 12H

« LE CAMBODGE »

JEUDI 20 MARS 2024 À 12H

« GRECQUE »

JEUDI 17 AVRIL 2025 À 12H

« CDM EN BALADE »

JEUDI 22 MAI 2025



CUISINES DU MONDE EN SOIRÉE

« COPENHAGUE »

VENDREDI 11 OCTOBRE 2024 À 19H

Suite au séjour des jeunes au Danemark,
ils vous proposeront une restitution autour
d'un repas et d'une soirée festive.

Recette de la soirée au profit du projet
jeunes à New York.

« TURQUIE »

VENDREDI 16 MAI 2025 À 19H

D'Istanbul à Antalya, nous découvrirons
la cuisine, les danses et la culture turque
avec l'association UTT (Union des
Travailleurs, Turcs).



ANIMATIONS CULTURELLES POUR TOUS

« ÇA JOUE CHEZ NOUS »

Vous êtes une association locale (Saint-Chamond ou SEM) nous vous accueillons
pour un spectacle, un concert ou toutes autres animations en lien avec notre projet.
Partenariat permettant d'ouvrir notre centre à la culture de tous pour tous.

PARTENARIAT

Avec la Coordination Culturelle de Saint-Chamond

REPAS SPECTACLE

Créole

« Musique et danse »

SAMEDI 1^{ER} FÉVRIER 2025 À 12H

Par la compagnie Patrick Band.

Tarif normal 21€ - Tarif adhérents 16€



GOÛTER SPECTACLE

« Nous l'appellerons Algérie »

par la compagnie Voix-ci Voix-là

SAMEDI 30 NOVEMBRE 2024 À 15H

La colonisation de 1830 à 1914.

Tarif normal 10€ - Tarif adhérents 8€

Chants et musiques du Portugal

par le groupe musical Momentos Ibericos
et la chorale Cantares Da Terra

SAMEDI 12 AVRIL 2025 À 15H

Tarif normal 10€ - Tarif adhérents 8€

POUR TOUS

« Noël ensemble »

Spectacle de Noël

SAMEDI 21 DÉCEMBRE 2024
À 15H

Un spectacle dans la convivialité,
suivi d'un buffet festif et partagé,
ouvert à tous !

Soirée vœux

VENDREDI 24 JANVIER 2025
À 18H30

Animation suivie d'un goûter
et tirage des rois.

Projet « Comédie en itinérance avec la comédie de Saint-Étienne »

MERCREDI 13 NOVEMBRE :

Médiation culturelle au centre social.

SAMEDI 16 NOVEMBRE À 15H :

Représentation + goûter au gymnase
du collège Ennemond Richard.

Carnaval

MARDI 4 MARS
2025

En partenariat
avec la mairie de
Saint-Chamond.



PARTENARIAT ASSOCIATIONS ACCUEILLIES

Coordination culturelle de Saint-Chamond

Tél. : 04 77 22 74 48

SAMEDI 1^{ER} FÉVRIER 2025

Repas-spectacle à 12h : « Créole »

SAMEDI 30 NOVEMBRE 2024

Goûter-spectacle à 15h :

« Nous l'appellerons Algérie »

SAMEDI 12 AVRIL 2025

Goûter-spectacle à 15h :

« Chants et musiques du Portugal »



LudoFolk

JEUDI 17H - 18H

Bal, spectacle, animations.

Henri : 06 75 50 06 89

Tamadjam

Frédéric : 06 70 06 97 33

• **Batucada**

MARDI : 18H - 19H

SAMEDI 9H30 - 12H

(1 samedi sur 2)

• **Yoga du son**

MARDI : 19H - 20H



Club Franco Italien de Saint-Chamond

• **Repas partagé** (sur inscription
et limité à 20 personnes)

**LES VENDREDIS 7 FÉVRIER,
4 AVRIL ET 20 JUIN À 18H**

Les chœurs du Pilat

LES MARDIS DE 18H30 À 20H

Tél. : 06 76 29 96 44

Le Jardin de Valeriane

Association membre du réseau
des jardins de Cocagne.

- Point de dépôt des paniers
de légumes
- Paniers solidaires
- Animation autour des légumes
de saison



TOUTES NOS PERMANENCES

Médiatrice santé

**MERCREDI 9H - 12H
ET VENDREDI JOURNÉE**

Christelle PLANTIER

Sur rendez-vous : 06 48 42 42 65

Relais emploi

MERCREDI 13H30 - 16H

Danièle MBALLA

Sur rendez-vous : 06 26 28 96 60

ou au CCAS : 04 77 31 05 53

U.D.A.F.

1^{ER} LUNDI DU MOIS

15H - 17H (hors vacances scolaires)

Sur rendez-vous : 06 08 23 74 54

Permanence Point Conseil Budget

La casamôme

lieu d'accueil enfants / parents

VENDREDI 9H - 11H30

CS Izieux le Creux : 04 77 31 75 88





Horizon
propriété

6 Rue Blanqui,
42400 Saint-Chamond
Tél. 04 77 31 91 32

TRIO CHAUSSURES

NOUVELLE ADRESSE
à SAINT-CHAMOND

HOMME • FEMME • ENFANT

base Londony • KICKERS • AD • JORD • KICKERS • KICKERS • KICKERS

PARKING
Square Croix
Gauthier

TRIO • 5 rue James Condamin • Saint-Chamond • 04 77 19 67 78

Le Centre Social
et Culturel Lavieu
remercie
ses annonceurs :
PENSEZ à eux
pour vos achats !



MOTRIO

GARAGE MONDON
Père & Fils

17 route de St Etienne
42400 Saint Chamond
Tél : 04 77 31 78 64
garage-mondon@wanadoo.fr

la chaumière
fleurie

34/36, rue de la République - 42400 SAINT-CHAMOND
www.leschaumieresfleuries.com • leschaumieresfleuries@gmail.com
04 77 33 04 33

A LA BRIOCHE ROYALE
A S C Emmentaler

BANETTE

04 77 22 14 40

MASCOTT
Mode femmes

21 rue Alsace Lorraine
42400 Saint-Chamond
Tél. 04 77 22 16 38

Le Paradis du Fruit



notre fournisseur hygiène

ANDRÉ
DISTRIBUTION

PRODUITS d'HYGIÈNE et d'ENTRETIEN

33 impasse des Moulins
42100 SAINT-ETIENNE
tél : 04 77 50 42 72 / Fax : 04 77 50 42 21





SRT
AUTO-CAR

Voyage France
Étranger - Scolaire
Transfert

www.cars-srt.com
contacts@cars-srt.com
Tél. 04 77 32 63 79

Lavieu
CENTRE VILLE
CENTRE SOCIAL & CULTUREL

1 Place Baudelaire, 42400 Saint-Chamond
Tél. 04 77 31 75 44

SUIVEZ NOUS 

www.centre-social-culturel-lavieu.fr
contact@csc-lavieu.fr